



Protocolo entre o CCDRM e a Quinta da Florência

Ano de 2018

(excluindo o período de 23 de Junho a 21 de Setembro)



TURISMO RURAL



Casa Grande:

Estadia igual ou superior a 3 noites (alojamento partilhado)

Quarto Duplo (2 Pax): 50,00 €/noite

Suite Familiar (2 Pax+2Pax): 100,00 €/noite

Cama extra: 10,00 €/noite

Berço, até 2 anos: grátis.

Dispõe de:

- *Dois quartos Duplos, com casa de banho privativa e closet, com possibilidade de cama extra.*
- *Suite Familiar, que dispõe de dois quartos (um com cama de casal e outro com duas camas de solteiro ou uma de casal) e uma casa de banho comum.*
- *Existe ainda mais uma casa de banho, sem chuveiro, no corredor do andar de baixo.*
- *Utilização da cozinha compartilhada, no sistema usou/lavou;*
- *Sala de jantar e sala de estar com lareira, compartilhadas;*
- *Aquecimento central, ar condicionado e lenha para a lareira;*
- *Utilização da piscina;*
- *Serviço de limpeza do quarto e roupa de cama e banho;*
- *Pequeno Almoço Beirão servido no Espaço Panorâmico;*
- *Oferta de uma prova de vinho na LUSOVINI;*

Casa do Lago: Estadia igual ou superior a 3 noites (alojamento não partilhado)

2 Pax+2 Pax + 1 Pax: 110,00 €/noite

Animais de estimação são bem-vindos à Casa do Lago, mediante uma taxa de 5,00€/dia



Dispõe de:

- *Um quarto com cama de casal e casa de banho;*
- *Um quarto com duas camas de solteiro e casa de banho;*
- *Utilização exclusiva da cozinha;*
- *Sala comum com salamandra;*
- *Aquecimento central e ar condicionado, lenha;*
- *Varanda, churrasqueira, TV, internet, etc;*
- *Serviço de limpeza do quarto e roupa de cama e banho;*
- *Utilização da piscina;*
- *Pequeno Almoço Beirão servido no Espaço Panorâmico;*
- *Oferta de uma prova de vinho na LUSOVINI.*

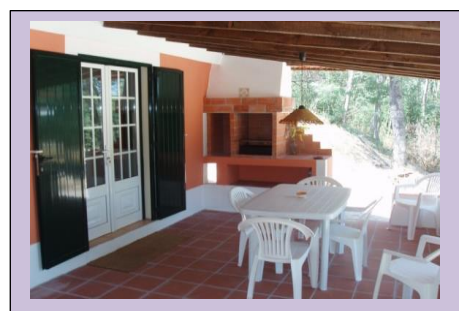

Localização e Contactos:

Quinta da Florência, Aldeia Formosa, 3405-392 Seixo da Beira, Oliveira do Hospital

GPS: 40°27'02.1` N 7°51'42.4` W

Telemóvel: 912 894 410 Telefone: 238 644 998

Site: <https://www.quintadaflorencia.com>

E-mail: info@quintadaflorencia.com

Ao efectuar a reserva directamente com a Quinta da Florência, o sócio deve indicar o nome completo e o nrº de sócio do CCDRM.



EM DIRECTO



A reserva é efectivada após o pagamento de 50% e confirmação da situação de sócio do CCDRM.